

ACCOMPAGNEMENT SUIVI

2025

PUBLICS BENEFICIAIRES PSH

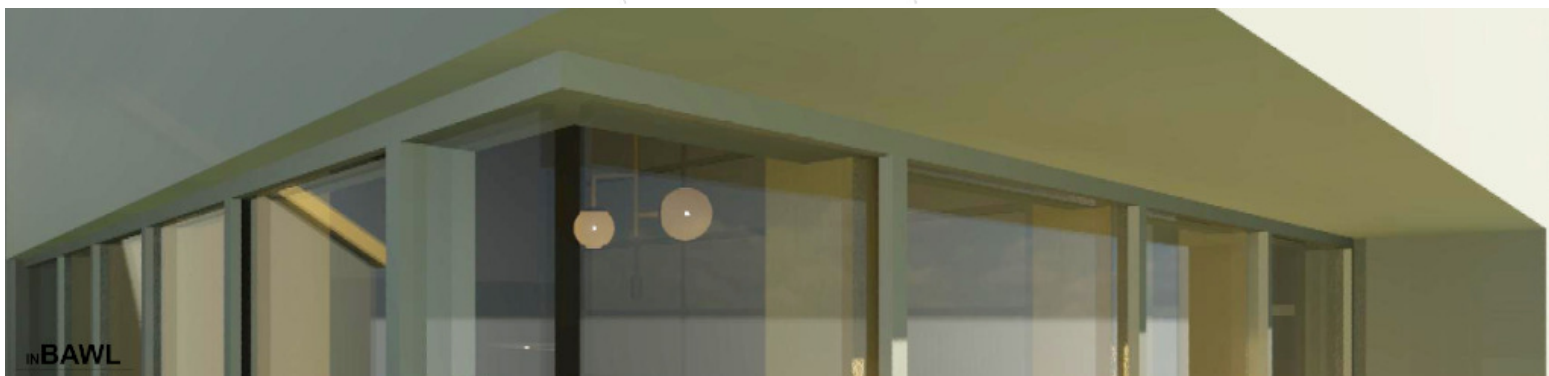

**INBAWL | INNOVATIVE BUILDING ART WITHOUT LIMITS | organisme de formation**

VOLET ACCOMPAGNEMENT SUIVI PUBLICS BENEFICIAIRES PSH

forms.inbawl@gmail.com | HELENE DE OLIVEIRA

fondatrice et présidente de la société INBAWL

Architecte Urbaniste Bim manager expert sur Autodesk Revit®

CACHET



INBAWL FORMS | ORGANISME FORMATION NUMERO D'ENREGISTREMENT EN DATE DU 11 01 2019 enregistré sous le numéro n° 28760585476. cet enregistrement ne vaut pas agrément de l'état.

## MODALITES ENCADREMENT PSH

Notre priorité est de privilégier l'accessibilité de nos formations à tous public. Dans un souci d'amélioration de notre démarche qualité nous avons mis en place un partenariat de travail avec le dispositif AGEFIPH de la région NORMANDIE. Nous détenons une politique d'inclusion de l'handicap.

**Le référent handicap de notre organisme de formation est Madame Helene de Oliveira.**

Le dispositif AGEFIPH permet d'agir sur l'ensemble du territoire pour répondre en appui à notre structure de formation afin de recevoir une personne reconnue en tant que travailleur handicapé identifiable lors de la remise de notre questionnaire de positionnement.

### IDENTIFICATION DU PARTENAIRE REGION SEINE MARITIME | NORMANDIE

<https://www.agefiph.fr/normandie-saint-pierre-et-miquelon#nos-coordonnees>

Normandie	Pascale LOBREAU Laure RENARD	02 31 93 64 86	<a href="mailto:accueil.rhf@rhf-normandie.fr">accueil.rhf@rhf-normandie.fr</a>
-----------	---------------------------------	----------------	--



**Ressource Handicap Formation - Normandie - Saint-Pierre-et-Miquelon**

Masquer le détail

Ressource Handicap Formation

Lieu : 1 Rond Point des Bruyères  
2ème étage  
76300 SOTTEVILLE LES ROUEN

Comment s'y rendre ?  
Tel : 02.31.93.64.86  
Nous contacter

[Consulter la fiche](#)

### VEILLE REGLEMENTAIRE CARIF-OREF

<https://professionnalisation.cariforefnormandie.fr/>



### Les actions du programme de professionnalisation par axe

Axe 1 - COMPRENDRE L'ENVIRONNEMENT EMPLOI FORMATION ORIENTATION EN MUTATION CONSTANTE

Axe 2 - ORIENTER ET ACCOMPAGNER LES PERSONNES POUR SECURISER LES PARCOURS

Axe 3 - PRATIQUES PEDAGOGIQUES

Axe 4 - CULTURE NUMERIQUE DANS LES PRATIQUES PROFESSIONNELLES

Axe 5 - PRISE EN COMPTE DU HANDICAP

### NOS VALEURS | INCLUSION | HANDI BIENVEILLANCE | TOUT PUBLIC

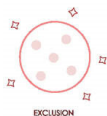

INBAWL | société d'architecte et d'urbanisme | SAS

INNOVATIVE BUILDING ART WITHOUT LIMITS EST UNE SOCIÉTÉ INSCRITE AU TABLEAU DE L'ORDRE DES ARCHITECTES DE HAUTE NORMANDIE | CAPITAL SOCIAL > 1000 € | NUMERO SIREN 831704721 RCS DIEPPE | CODE APE / NAF 7111Z | TVA INTRACOMMUNAUTAIRE FR53831704721 ASSURANCE DÉCENNALE PROFESSIONNELLE OBLIGATOIRE MUTUELLE DES ARCHITECTES FRANÇAIS > MAF IDENTIFICATION 2639/y/112 POLICE 164499/B | INBAWL FORMS | ORGANISME FORMATION NUMERO D'ENREGISTREMENT EN DATE DU 11 01 2019 | DÉCLARATION D'ACTIVITÉ ENREGISTRÉE SOUS LE N° 28760585476 AUPRÈS DU PRÉFET DE RÉGION DE NORMANDIE | IDDD 0073740 QU'ALIOPI CERTIFICAT B03851 ACREDITATION N°5-0616 PORTEE DISPONIBLES SUR WWW.COFRAC.FR au titre des catégories suivantes > actions de formation | centre habilité ICDL NUMERO 051760 DOCUMENT MAJ 16 JANVIER 2024

siège social | SIRET 831 704 721 00016 | 1 quai de l'Avenir 76200 DIEPPE

## MODALITES ENCADREMENT PSH

**voire contact HELENE DE OLIVEIRA** | toutes nos formations se déroulent en présentiel en inter ou intra entreprise

schéma environnement professionnel de l'organisme de formation et impact sur processus PSH

### PROCESSUS ACCUEIL PSH

Grâce à notre réseau partenaire nous ne sommes pas seuls pour répondre à une demande de formation requise par une personne en situation d'handicap. Nous sommes encadrés et notre partenaire région à la faculté de répondre favorablement à une demande de prise en charge PSH. Le référent handicap en charge de la formation et de l'insertion coanime des groupes de travail, remonte les besoins à l'AGEFIPH et permet lors de la mise en place de rencontres des groupes de travail de développer la mise en place d'actions concrètes sur le terrain grâce à ce retour d'expérience.

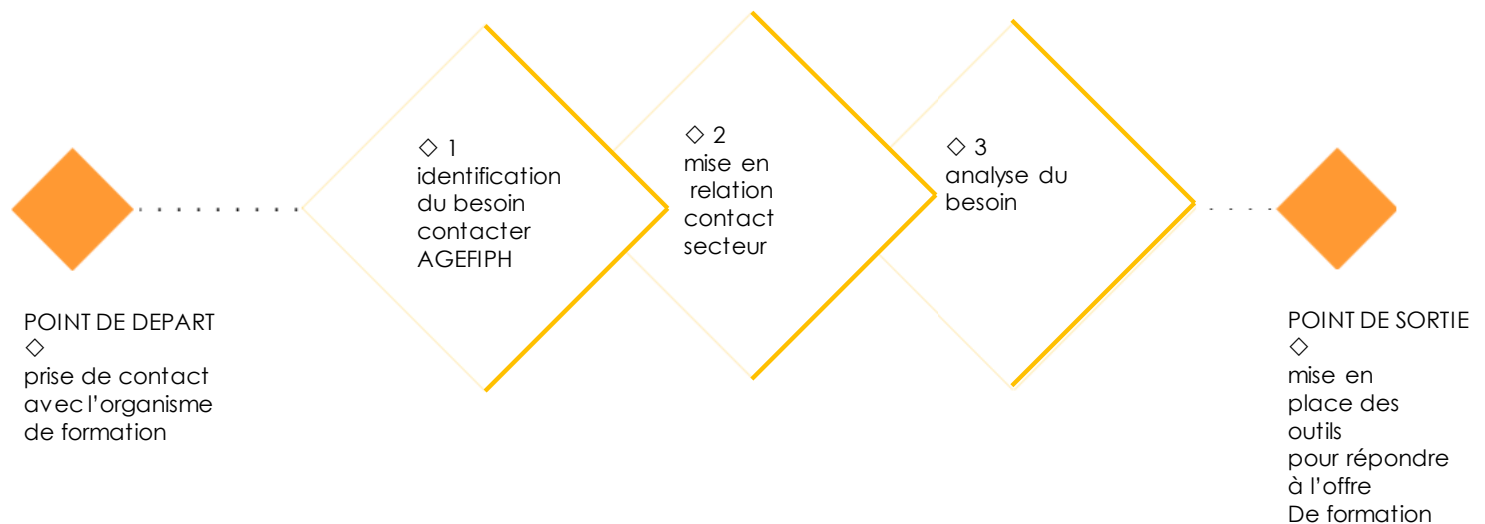

- prise en compte du handicap mentionné par le donneur d'ordre ou le bénéficiaire
- échange avec la personne en situation de handicap en amont de la formation
- définition de l'environnement adapté à son parcours de formation selon la nature de l'handicap
- sélection d'un lieu adapté et accessible pour les PSH
- prise en charge, dès l'arrivée sur le lieu de la formation, par le référent PSH
- ajustement des méthodes pédagogiques selon la nature de l'handicap

#### EXEMPLE

Une personne ayant un handicap relié à la surdité pourra être équipé d'un traducteur en langue des signes lui permettant de suivre l'intégralité de la formation.

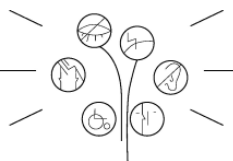
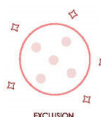

INBAWL | société d'architecte et d'urbanisme | SAS

INNOVATIVE BUILDING ART WITHOUT LIMITS EST UNE SOCIÉTÉ INSCRITE AU TABLEAU DE L'ORDRE DES ARCHITECTES DE HAUTE-NORMANDIE | CAPITAL SOCIAL > 1000 € | NUMÉRO SIREN 831704721 RCS DIEPPE | CODE APE / NAF 7111Z | TVA INTRACOMMUNAUTAIRE FR53831704721 ASSURANCE DÉCENNALE PROFESSIONNELLE OBLIGATOIRE MUTUELLE DES ARCHITECTES FRANÇAIS > MAF IDENTIFICATION 2639/j/112 POLICE 164499/B | INBAWL FORMS | ORGANISME FORMATION NUMÉRO D'ENREGISTREMENT EN DATE DU 11 01 2019 | DÉCLARATION D'ACTIVITÉ ENREGISTRÉE SOUS LE N° 28760585476 AUPRÈS DU PRÉFET DE RÉGION DE NORMANDIE | IDDD 0073740 QU'ALIOPI CERTIFICAT B03851 ACREDITATION N°5-0616 PORTEE DISPONIBLES SUR WWW.COFRAC.FR au titre des catégories suivantes > actions de formation | centre habilité ICDL NUMÉRO 051760 DOCUMENT MAJ 16 JANVIER 2024

siège social | SIRET 831 704 721 00016 | 1 quai de l'Avenir 76200 DIEPPE

#### TABLEAU DE BORD REGISTRE GESTION ACCUEIL PSH SESSION DE FORMATION

CODE ENREGISTREMENT IFPSHAAAAAMMJJ 001

01   code formation et date demande prise en charge PSH	
02   contact partenaire région	
03   prise de contact collègue responsable de secteur	
04	
<ul style="list-style-type: none"><li>o analyse du besoin</li><li>o identification de l'handicap</li><li>o diagnostic</li><li>o étapes et processus de mise en place de l'accueil</li></ul>	

DESCRIPTION SOMMAIRE FACTUELLE [ IMAGES TEL QUE IMPRESSION ECRAN OU PHOTOGRAPHIES + PROCESS A L'APPUI  
méthode process de résolution

#### INBAWL | société d'architecte et d'urbanisme | SAS

INNOVATIVE BUILDING ART WITHOUT LIMITS EST UNE SOCIÉTÉ INSCRITE AU TABLEAU DE L'ORDRE DES ARCHITECTES DE HAUTE-NORMANDIE | CAPITAL SOCIAL > 1000 € | NUMÉRO SIREN 831704721 RCS DIEPPE | CODE APE / NAF 7111Z | TVA INTRACOMMUNAUTAIRE FR53831704721 ASSURANCE DÉCENNALE PROFESSIONNELLE OBLIGATOIRE MUTUELLE DES ARCHITECTES FRANÇAIS > MAF IDENTIFICATION 2639/y/112 POLICE 164499/B | INBAWL FORMS | ORGANISME FORMATION NUMÉRO D'ENREGISTREMENT EN DATE DU 11 01 2019 | DÉCLARATION D'ACTIVITÉ ENREGISTRÉE SOUS LE N° 28760585476 AUPRÈS DU PRÉFET DE RÉGION DE NORMANDIE | IDDD 0073740 QU'ALIOPI CERTIFICAT B03851 ACREDITATION N°5-0616 PORTEE DISPONIBLES SUR WWW.COFRAC.FR au titre des catégories suivantes > actions de formation | centre habilité ICDL NUMÉRO 051760 DOCUMENT MAJ 16 JANVIER 2024

siège social | SIRET 831 704 721 00016 | 1 quai de l'Avenir 76200 DIEPPE