

# INBAWL

INNOVATIVE BUILDING ART WITHOUT LIMITS

ACCOMPAGNEMENT SUIVI

2024

PUBLICS BENEFICIAIRES PSH

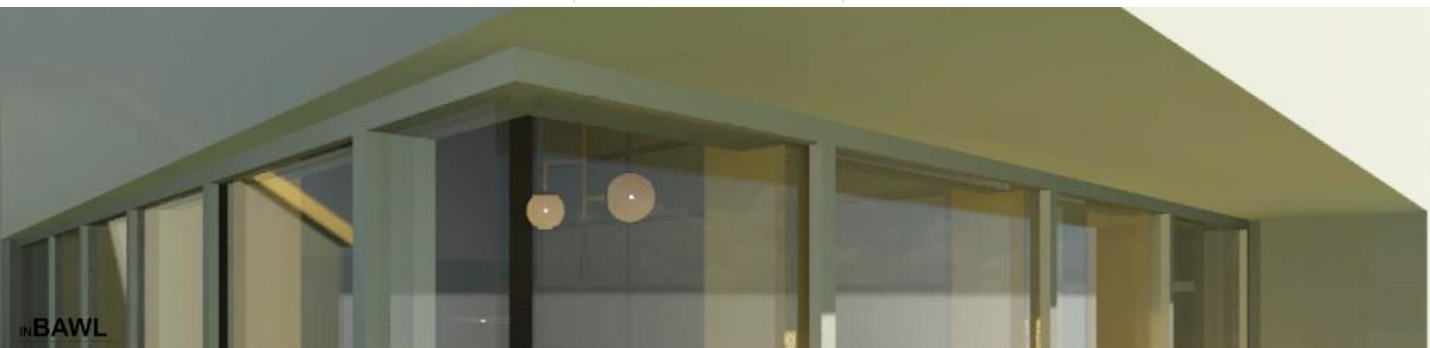

DIRECTION | CONCEPTION ECRITE & GRAPHIQUE | HÉLÈNE DE OLIVEIRA | DATE EDITION 02 JANVIER 2024  
Enregistré sous le numéro 28760882476. Cet enregistrement ne vaut pas agrément de l'État.

**INBOWL | INNOVATIVE BUILDING ART WITHOUT LIMITS | organisme de formation**  
VOLET ACCOMPAGNEMENT SUIVI PUBLICS BENEFICIAIRES PSH  
forms.inbawl@gmail.com | HELENE DE OLIVEIRA  
fondatrice et présidente de la société INBOWL  
Architecte Urbaniste Bim manager expert sur Autodesk Revit®  
CACHET



INBOWL

## MODALITES ENCADREMENT PSH

Notre priorité est de privilégier l'accessibilité de nos formations à tous public. Dans un soucis d'amélioration de notre démarche qualité nous avons mis en place un partenariat de travail avec le dispositif AGEFIPH de la région NORMANDIE. Nous détenons une politique d'inclusion de l'handicap.

**Le référent handicap de notre organisme de formation est Madame Helene de Oliveira.**

Le dispositif AGEFIPH permet d'agir sur l'ensemble du territoire pour répondre en appui à notre structure de formation afin de recevoir une personne reconnue en tant que travailleur handicapé identifiable lors de la remise de notre questionnaire de positionnement.

### IDENTIFICATION DU PARTENAIRE REGION SEINE MARITIME | NORMANDIE

<https://www.agefiph.fr/normandie-saint-pierre-et-miquelon#nos-coordonnees>

Normandie	Pascale LOBREAU Laure RENARD	02 31 93 64 86	<a href="mailto:accueil.rhf@rhf-normandie.fr">accueil.rhf@rhf-normandie.fr</a>
-----------	---------------------------------	----------------	--

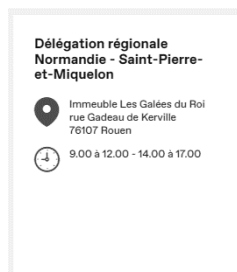

### VEILLE REGLEMENTAIRE CARIF-OREF

<https://professionnalisation.cariforefnormandie.fr/>



### Les actions du programme de professionnalisation par axe

Axe 1 - COMPRENDRE L'ENVIRONNEMENT EMPLOI FORMATION ORIENTATION EN MUTATION CONSTANTE

Axe 2 - ORIENTER ET ACCOMPAGNER LES PERSONNES POUR SECURISER LES PARCOURS

Axe 3 - PRATIQUES PEDAGOGIQUES

Axe 4 - CULTURE NUMERIQUE DANS LES PRATIQUES PROFESSIONNELLES

Axe 5 - PRISE EN COMPTE DU HANDICAP

### NOS VALEURS | INCLUSION | HANDI BIENVEILLANCE | TOUT PUBLIC

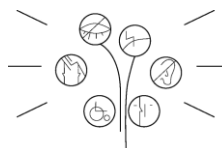

INBAWL | société d'architecte et d'urbanisme | SAS

INNOVATIVE BUILDING ART WITHOUT LIMITS EST UNE SOCIETE INSCRITE AU TABLEAU DE L'ORDRE DES ARCHITECTE DE HAUTE NORMANDIE | CAPITAL SOCIAL > 1000 € | NUMERO SIREN 831704721 RCS DIEPPE | CODE APE / NAF 7111Z | TVA INTRACOMMUNAUTAIRE FR53831704721 ASSURANCE DECENNALE PROFESSIONNELLE OBLIGATOIRE MUTUELLE DES ARCHITECTES FRANCAIS > MAF IDENTIFICATION 2639/y/112 POLICE 164499/B | INBAWL FORMS | ORGANISME FORMATION NUMERO D'ENREGISTREMENT EN DATE DU 11 01 2019 | DECLARATION D'ACTIVITE ENREGISTREE SOUS LE N° 28760585476 AUPRES DU PREFET DE REGION DE NORMANDIE | IDDD 0073740 QUALIOPIC CERTIFICAT B03851 ACREDITATION N°5-0616 PORTEE DISPONIBLE SUR WWW.COFRAC.FR au titre des catégories suivantes > actions de formation | centre habilité IC DL NUMERO 051760 DOCUMENT MAJ 02 JANVIER 2024

siège social | SIRET 831 704 721 00016 | 1 quai de l'Avenir 76200 DIEPPE

toutes les pièces écrites et graphiques produites par INBAWL ne permettent pas de réaliser les travaux | art.L111-1 | ce document ainsi que tous documents qui lui seraient joints sont strictement confidentiels et ne peuvent être communiqués à des tiers sans l'autorisation écrite préalable de l'Architecte gérant et fondateur de la société INBAWL. La profession d'Architecte est une profession assermentée et réglementée soumise aux dispositions de la Loi n° 77-2 du 3 janvier 1977 modifiée sur l'architecture et ses décrets d'application, en particulier le décret n° 80-217 du 20 mars 1980 portant sur le code des devoirs professionnels des architectes | article 78 de la Loi CAP | obligation légale d'affichage réglementaire du nom de la société et de l'Architecte auteur du projet sur la construction et sur l'autorisation d'urbanisme sur le terrain.....PAGES 3 | PGS 03

## MODALITES ENCADREMENT PSH

**votre contact HELENE DE OLIVEIRA** | toutes nos formations se déroulent en présentiel en inter ou intra entreprise

schéma environnement professionnel de l'organisme de formation et impact sur processus PSH

### PROCESSUS ACCUEIL PSH

Grâce à notre réseau partenaire nous ne sommes pas seuls pour répondre à une demande de formation requise par une personne en situation d'handicap. Nous sommes encadrés et notre partenaire région à la faculté de répondre favorablement à une demande de prise en charge PSH. Le référent handicap en charge de la formation et de l'insertion coanime des groupes de travail, remonte les besoins à l'AGEFIPH et permet lors de la mise en place de rencontres des groupes de travail de développer la mise en place d'actions concrètes sur le terrain grâce à ce retour d'expérience.

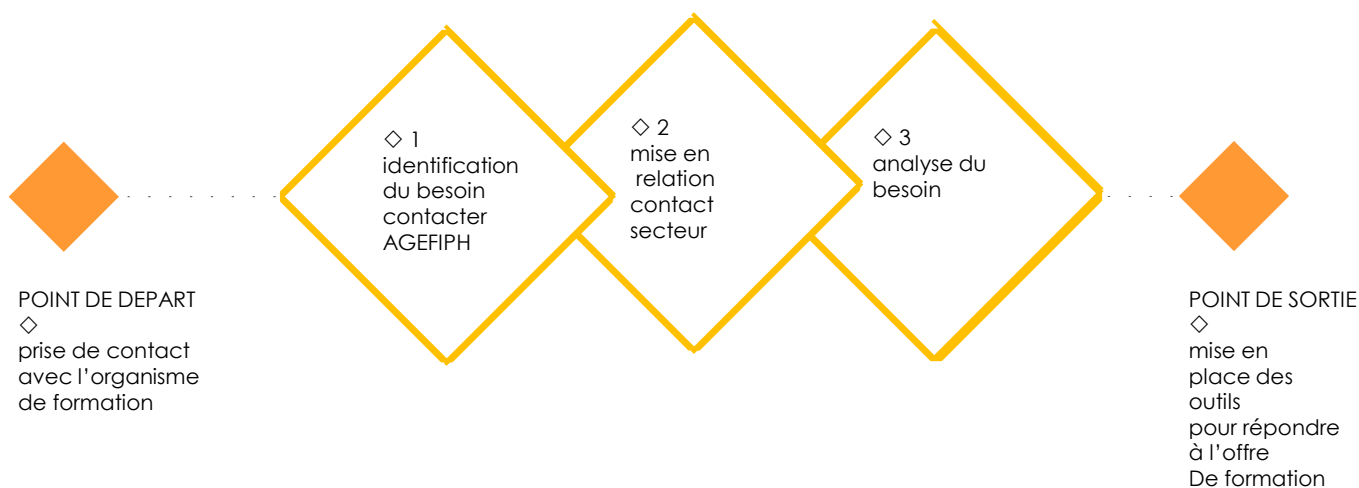

- o prise en compte du handicap mentionné par le donneur d'ordre ou le bénéficiaire
- o échange avec la personne en situation de handicap en amont de la formation
- o définition de l'environnement adapté à son parcours de formation selon la nature de l'handicap
- o sélection d'un lieu adapté et accessible pour les PSH
- o prise en charge, dès l'arrivée sur le lieu de la formation, par le référent PSH
- o ajustement des méthodes pédagogiques selon la nature de l'handicap

#### EXEMPLE

Une personne ayant un handicap relié à la surdité pourra être équipé d'un traducteur en langue des signes lui permettant de suivre l'intégralité de la formation.

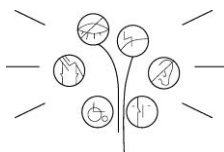

INBAWL | société d'architecte et d'urbanisme | SAS

INNOVATIVE BUILDING ART WITHOUT LIMITS EST UNE SOCIETE INSCRITE AU TABLEAU DE L'ORDRE DES ARCHITECTE DE HAUTE NORMANDIE | CAPITAL SOCIAL > 1000 € | NUMERO SIREN 831704721 RCS DIEPPE | CODE APE / NAF 7111Z | TVA INTRACOMMUNAUTAIRE FR53831704721 ASSURANCE DÉCENNALE PROFESSIONNELLE OBLIGATOIRE MUTUELLE DES ARCHITECTES FRANÇAIS > MAF IDENTIFICATION 2639/y/112 POLICE 164499/B | INBAWL FORMS | ORGANISME FORMATION NUMERO D'ENREGISTREMENT EN DATE DU 11 01 2019 | DÉCLARATION D'ACTIVITÉ ENREGISTRÉE SOUS LE N° 28760585476 AUPRÈS DU PRÉFET DE RÉGION DE NORMANDIE | IDDD 0073740 QUALIOPIC CERTIFICAT B03851 ACREDITATION N°5-0616 PORTEE DISPONIBLE SUR WWW.COFRAC.FR au titre des catégories suivantes > actions de formation | centre habilité ICDL NUMERO 051760 DOCUMENT MAJ 02 JANVIER 2024

siège social | SIRET 831 704 721 00016 | 1 quai de l'Avenir 76200 DIEPPE

### TABLEAU DE BORD REGISTRE GESTION ACCUEIL PSH SESSION DE FORMATION

CODE ENREGISTREMENT IFPSHAAAAAMMJJ 001

01 | code formation et date demande prise en charge PSH

02 | contact partenaire région

03 | prise de contact collègue responsable de secteur

04 |

- o analyse du besoin
- o identification de l'handicap
- o diagnostic
- o étapes et processus de mise en place de l'accueil

DESCRIPTION SOMMAIRE FACTUELLE [ IMAGES TEL QUE IMPRESSION ECRAN OU PHOTOGRAPHIES + PROCESS A L'APPUI  
méthode process de résolution

forms.

INBAWL | société d'architecte et d'urbanisme | SAS

INNOVATIVE BUILDING ART WITHOUT LIMITS EST UNE SOCIETE INSCRITE AU TABLEAU DE L'ORDRE DES ARCHITECTE DE HAUTE NORMANDIE | CAPITAL SOCIAL > 1000 € | NUMERO SIREN 831704721 RCS DIEPPE | CODE APE / NAF 7111Z | TVA INTRACOMMUNAUTAIRE FR53831704721 ASSURANCE DECENNALE PROFESSIONNELLE OBLIGATOIRE MUTUELLE DES ARCHITECTES FRANCAIS > MAF IDENTIFICATION 2639/y/112 POLICE 164499/B | INBAWL FORMS | ORGANISME FORMATION NUMERO D'ENREGISTREMENT EN DATE DU 11 01 2019 | DECLARATION D'ACTIVITE ENREGISTREE SOUS LE N° 28760585476 AUPRES DU PREFET DE REGION DE NORMANDIE | IDDD 0073740 QUALIOPIC CERTIFICAT B03851 ACREDITATION N°5-0616 PORTEE DISPONIBLE SUR WWW.COFRAC.FR au titre des catégories suivantes > actions de formation | centre habilité IC DL NUMERO 051760 DOCUMENT MAJ 02 JANVIER 2024

siège social | SIRET 831 704 721 00016 | 1 quai de l'Avenir 76200 DIEPPE